

Arctic Wood AB

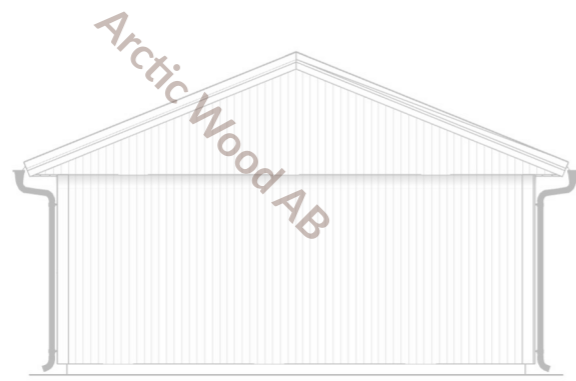

Arctic Wood AB

Arctic Wood AB

Arctic Wood AB

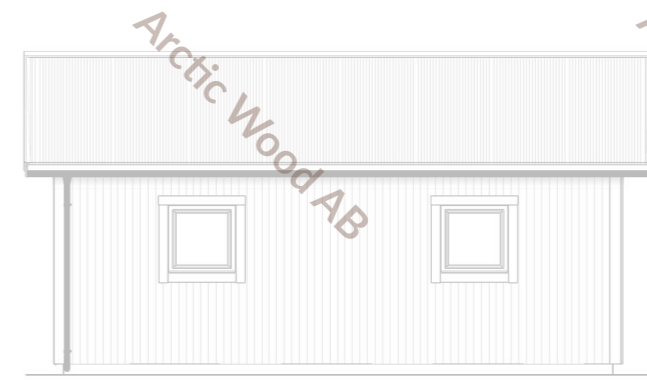

Arctic Wood AB

Arctic Wood AB

Arctic Wood AB

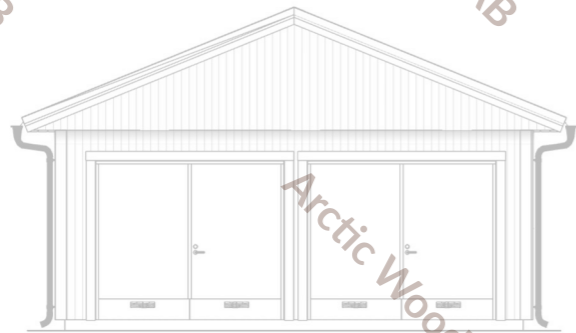

Arctic Wood AB

Arctic Wood AB

Arctic Wood AB

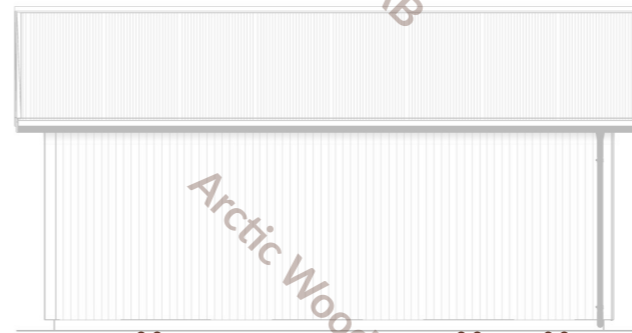

Arctic Wood AB

Arctic Wood AB

Arctic Wood AB

Julkisivu:

Arctic Wood AB

Arctic Wood AB

Arctic Wood AB

Arctic Wood AB

Arctic Wood AB

E I S A A K Ä Y T T Ä Ä ! !

Arctic Wood AB

Arctic Wood AB

Arctic Wood AB

Arctic Wood AB

Arctic Wood AB

Arctic Wood AB

Arctic Wood AB

Arctic Wood AB

Arctic Wood AB

Arctic Wood AB

Arctic Wood AB

Arctic Wood AB

Arctic Wood AB

Arctic Wood AB

Arctic Wood AB

Arctic Wood AB

Arctic Wood AB

Arctic Wood AB

Mittakaava 1:100



Metri

Julkisivupiirros		
 <p>ARCTIC WOOD EST 2005</p>		
Rakennustyyppi		
Kiinteistö		
Osoite		
Sähköpostiosoite		Puhelin
Piirustuspäivämäärä 3/11/2026	Piirtänyt	Tark.
Mittakaava 1:100 A3	Määrä	

Perustuksen mitta: 6055x7255

Piirustuksessa on rakennuksen ulkomitat joka ei ole sama kuin rakennuksen pohja mitta. Katso perustus piirustus.

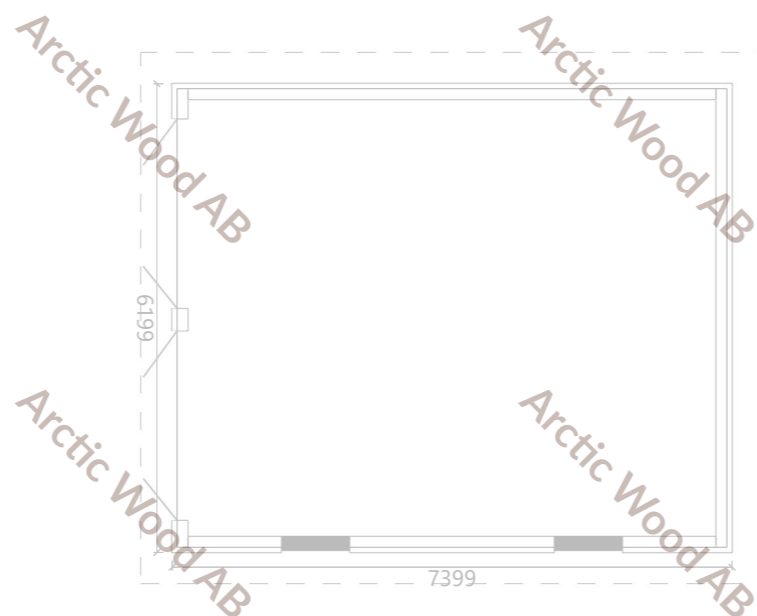

KERROSALA: 45,9 m²
HUM²: 40,2 m²



E I S A A K Ä Y T T Ä Ä ! !

Mittakaava 1:100

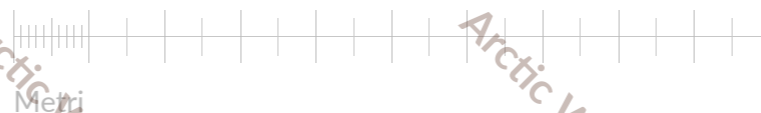

Pohja- ja leikkauspiirros		
Rakennustyyppi		
Kiinteistö		
Osoite		
Sähköpostiosoite		Puhelin
Piirustuspäivämäärä 3/11/2026	Piirtänyt	Tark.
Mittakaava 1:100 A3	Määrä	